Public Climate School 2026

thws Technische Hochschule Würzburg-Schweinfurt X UNIVERSITÄT WÜRZBURG

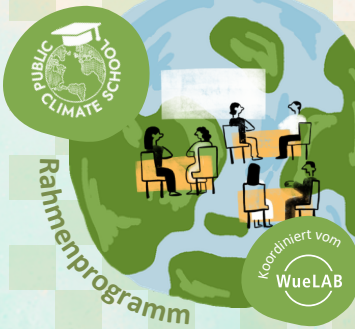

9. bis 15. Nov 2026

Klima verstehen. Zukunft gestalten.

Mo 09.11. - 16-18 Uhr

Vortrag **Kultur(en) der Nachhaltigkeit an Hochschulen und die (Un-)Möglichkeit die eigene Hochschule zu transformieren mit** Prof.in Dr.in Mandy Singer-Brodowski

Die 10.11. - 13-16 Uhr

MINT-Planspiel **Smarte Technik braucht kluge Köpfe: Ein Impuls für den schulischen Unterricht und die außerschulische pädagogische Praxis mit Jugendlichen mit** *Initiative Junge Forscherinnen und Forscher (IJF)*

Mi 11.11. - 14-17 Uhr

Workshop **Vielfalt trifft Nachhaltigkeit - BNE interkulturell denken und erleben mit** Monica Baudracco-Kastner

Do 12.11.

13:30-15:00 Uhr Vortrag: **Klimaschutz und Klimaanpassung in der Kommunalverwaltung - ein multidisziplinäres Arbeitsfeld mit** Dr. Christian Göpfert

18-21 Uhr Pub Quiz: **Klima-Check: Wissen. Raten. Gewinnen. mit** THWS & JMU

Infos PCS

Alle Termine & Anmeldungen unter