iXNet
inklusives Expert*innen-Netzwerk



iXNet-Newsletter – Herbst- / Winterausgabe 2026/2027

Inhaltsverzeichnis

Neues von iXNet 2
Veranstaltungen im Herbst und Winter 2026/27 2
iXNet-Podcast 5
Arbeitsmarkt-Situation 5
Der Bewerber, die Bewerberin für Sie! 6
Netzwerkpartner & Kooperationen 6
Stimmen zu iXNet 7
Über den Tellerrand von iXNet hinaus 7
Abmeldung des Newsletters 8
Impressum 8
Bildquellen 8
Kontakt 8

Das inklusive Expert*innen-Netzwerk (iXNet) ist ein digitales Angebot des Service für schwerbehinderte Akademikerinnen und Akademiker der Zentralen Auslands- und Fachvermittlung (ZAV) der Bundesagentur für Arbeit. Es unterstützt Akademikerinnen und Akademiker mit Behinderungen mit Netzwerkwissen, Beratung, Informationsveranstaltungen und webbasierten Austauschformaten bei der beruflichen Orientierung und der Karriereplanung.
Der iXNet-Newsletter erscheint vier Mal im Jahr. Er bereitet die Veranstaltungen, Workshops, Podcasts, Arbeitsmarktbewegungen und Vernetzungsaktivitäten rund um iXNet auf, ordnet sie ein und beschreibt Zugänge zu einem wachsenden inklusiven Arbeitsmarkt.
Er richtet sich an Nutzerinnen und Nutzer des Netzwerks ebenso wie an Netzwerkpartnerinnen und -partner, an Arbeitgeber und an alle, die sich für berufliche Teilhabe interessieren. Im Fokus stehen Austausch, Orientierung und die Frage, wie Teilhabe heute – und morgen – konkret gestaltet werden kann.

iXNet-Redaktionsteam: Andreas Brüning, Abdel Hafid Sarkissian, Dr. Tatjana Schweizer

Versendung: 19.11.2026



Neues von iXNet



Wie wird aus der Bereitschaft, Menschen mit Behinderungen zu beschäftigen, ein konkreter Arbeitsplatz? Diese Ausgabe richtet den Blick auf die Beratung von Unternehmen. Im iXNet-Podcast erläutert Dr. Johnny Van Hove, Leiter der EAA Berlin, welche Fragen Betriebe bewegen und wa-rum eine offene Unternehmenskultur verlässliche Strukturen braucht. Timo Weier, Teamleiter der EAA für die Region München, Freising und Ingolstadt, zeigt im Porträt, welche Wege von ersten Gesprächen zu trag-fähigen Lösungen führen. Beide Beiträge erzählen davon, wie Beratung Unsicherheit abbaut und Menschen im Beruf neue Wege eröffnet. Der Blick nach Regensburg ergänzt den Schwerpunkt: Das Projekt „Un:sicht-bare Barrieren“ verbindet Kunst und Forschung und fragt, welchen Bei-trag die Erfahrungen von Menschen mit Behinderungen zu einer zugäng-licheren Gesundheitsversorgung leisten. Die Kooperationsveranstaltung „Enthinderung“ beleuchtet, wie die Inklusionsakteure der Bundesagentur für Arbeit beim Abbau beruflicher Barrieren zusammenarbeiten. Der Ausblick auf 2027 schließlich fragt, was Inklusion und selbstbestimmte Teilhabe angesichts von Reformdruck und knappen öffentlichen Mitteln si-chert.

Vorschau auf die Veranstaltungen im Herbst und Winter 2026/27

01.12.2026 - Karriere mit Perspektive – das BMAS als inklusiven Arbeitgeber entdecken



Welche beruflichen Möglichkeiten bietet ein Bundesministerium und wie wird Inklusion dort gelebt? Mit der iXNet-Info-Veranstaltung „Das BMAS als inklusiver Arbeitgeber mit vielfältigen beruflichen Karrierewegen“ er-öffnet das Bundesministerium für Arbeit und Soziales (BMAS) span-nende Einblicke in eine inklusive Arbeitskultur, moderne Arbeitsmodelle und vielfältige Karriereperspektiven. Studierende, Hochschulabsolven-tinnen und -absolventen sowie berufserfahrene Akademikerinnen und Akademiker mit Schwerbehinderung erhalten wertvolle Informationen zu Einstiegsmöglichkeiten, Bewerbungsverfahren und individuellen Entwicklungschancen. Im direkten Austausch mit den Referenden Personalexpertinnen können Sie zudem ihre persönlichen und weiterführende Fragen platzieren.
Die virtuelle Veranstaltung findet am **Dienstag, 01. Dezember 2026**, von **13:30** bis **14:30 Uhr** via **Microsoft Teams statt**. Dr. Sophie Valentine, Isabel Wolling und Saskia Friesch geben praxisnahe Einblicke in die Per-sonalgewinnung und den Arbeitsalltag des BMAS. Moderativ begleitet wird das iXNet-Angebot von Abdel Hafid Sarkissian.

Barrierefreiheitsbedarfe können bis zum 22. November 2026 im Rahmen der Anmeldung mitgeteilt werden.

Jetzt anmelden



03.12.2026 – Kultur ohne Barrieren? Kunst, Behinderung und Teilhabe

Auf der Bühne stehen, am Filmset arbeiten, Kunst ausstellen – welche Wege stehen Künstlerinnen und Künstlern mit Behinderungen offen, und wo stoßen sie auf Barrieren? Wer entscheidet mit, wenn es um Programme, Besetzungen und Budgets geht? Zum Internationalen Tag der Menschen mit Behinderungen spricht Andreas Brüning darüber mit der Künstlerin und Podcasterin Sophie von Stockhausen, mit Dr. Vanessa Marlog aus dem Arbeitsstab des Behindertenbeauftragten der Bundesregierung und mit Jörg Brückner von der ZAV-Künstlervermittlung. Ein Seitenblick gilt der Frage, wie ökologische Nachhaltigkeit und Inklusion im Kulturbereich zusammengehen.

03. Dezember, 13–14 Uhr, online über Teams – Anmeldung bis 22. November.
Bitte teilen Sie uns bei der Anmeldung auch Ihre Barrierefreiheitsbedarfe mit.

Jetzt anmelden

03.12.2026 - Talente vernetzen, Potenziale entfalten – neue Karrierechancen mit myAbility

Den eigenen Stärken eine Bühne geben, wertvolle Unternehmenskontakte knüpfen und berufliche Perspektiven erweitern: Das myAbility Talent® Programm unterstützt Studierende, Hochschulabsolventinnen und -absolventen sowie berufserfahrene Akademikerinnen und Akademiker mit Behinderungen, chronischen Erkrankungen oder Neurodivergenz auf ihrem individuellen Karriereweg. Digitale Coachings, Workshops und der direkte Austausch mit namhaften Arbeitgebern wie Adidas, dem Europäischen Patentamt oder der KfW eröffnen neue Möglichkeiten für den Berufseinstieg und Wiedereinstieg.
Im Rahmen des iXNet-Veranstaltungsformats „myAbility Karriere Café zu Gast“ wird das Karriereprogramm am **Donnerstag, 03. Dezember 2026**, von **13:30** bis **14:30 Uhr** via **Microsoft Teams** vorgestellt. Ein Beitrag des Europäischen Patentamts vermittelt ergänzend die Arbeitgeberperspektive. Zudem ist ein persönlicher Erfahrungsbericht aus dem Talentprogramm vorgesehen.

Nutzen Sie die Gelegenheit, die nächste Programmrunde kennenzulernen und Ihre berufliche Zukunft aktiv zu gestalten!

Die Anmeldung und Mitteilung von Barrierefreiheitsbedürfnissen sind bis zum 27. November 2026 möglich.

Jetzt anmelden



20.01.2027 - Tipps und Hinweise zur Stellensuche und Bewerbung mit Behinderungen – mit Selbstvertrauen zum passenden Job

Die eigenen Kompetenzen überzeugend präsentieren, passende Arbeitgeber identifizieren und behinderungsbezogene Herausforderungen im Bewerbungsprozess souverän meistern: Mit der Veranstaltung „Tipps und Hinweise zur Stellensuche und Bewerbung mit Behinderungen“ bietet iXNet ein praxisorientiertes und empowerndes Format für Arbeitsuchende mit Behinderungen sowie Studierende am Übergang ins Berufsleben. Konkrete Bewerbungsstrategien, Hinweise zur Gestaltung aussagekräftiger Bewerbungsunterlagen und Tipps zur gezielten Einbindung der Schwerbehindertenvertretung stärken die Teilnehmenden auf ihrem Weg in die Arbeitswelt.
Das interaktive Online-Angebot findet am **Mittwoch, 20. Januar 2027**, von **13:00** bis **14:30 Uhr** via **Microsoft Teams** statt. Eine auf 30 Personen begrenzte Teilnehmendenzahl schafft Raum für individuelle Fragen und einen vertrauensvollen Erfahrungsaustausch auf Augenhöhe.

Die Anmeldung sowie die Mitteilung von Barrierefreiheitsbedürfnissen sind bis zum 10. Januar 2027 möglich.

Jetzt anmelden

22.02.2027 - iXNet-Info-Veranstaltung „Enthinderung von Akademikern mit Schwerbehinderungen bei der beruflichen Teilhabe“

Wie können inklusive Karrierewege gefördert, berufliche Barrieren überwunden und die Potenziale von Akademikerinnen und Akademikern mit Schwerbehinderungen nachhaltig erschlossen werden? Mit einer gemeinsamen iXNet-Info-Veranstaltung geben die Stabsstelle Inklusion der Bundesagentur für Arbeit und der Service für schwerbehinderte Akademiker der Zentralen Auslands- und Fachvermittlung (ZAV) spannende Einblicke in ihre Aufgaben, Tätigkeitsfelder und überregionalen Unterstützungsangebote. Im Mittelpunkt stehen die strategische Förderung von Inklusion am Arbeitsmarkt, spezialisierte Beratungs- und Vermittlungsangebote sowie die empowernden Netzwerkaktivitäten von iXNet.

Die virtuelle Veranstaltung findet am **Montag, 22. Februar 2027**, von **14:00** bis **15:00 Uhr** via **Microsoft Teams** statt. Sie richtet sich an Menschen mit Behinderungen, Arbeitgeber, Beratungsfachkräfte, Netzwerkpartner und alle Interessierten, die eine inklusive Arbeitswelt aktiv mitgestalten möchten.

Nutzen Sie die Gelegenheit, zentrale Anlaufstellen kennenzulernen, neue Impulse zu gewinnen und gemeinsam über Perspektiven einer selbstbestimmten beruflichen Teilhabe ins Gespräch zu kommen.



Die Anmeldung sowie die Mitteilung von Barrierefreiheitsbedürfnissen sind bis zum 8. Februar 2027 möglich.

Jetzt anmelden

Den iXNet-Veranstaltungsaushang für die kommenden iXNet-Angebote im Herbst/Winter 2026/27 gibt es auch als PDF-Datei.
Jetzt herunterladen

Wenn Sie unsere Veranstaltungen der letzten Monate und deren Inhalte nachlesen möchten, schauen Sie gerne hier:
Veranstaltungsübersicht auf
https://www.ixnet-projekt.de/DE/Angebote/Veranstaltungen/veranstaltungen_node.html

iXNet-Podcast

Neu im iXNet-Podcast: Inklusion aus Arbeitgebersicht

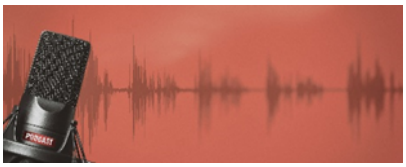

Was brauchen Unternehmen, um Menschen mit Schwerbehinderung den beruflichen Einstieg und eine dauerhafte Beschäftigung zu ermöglichen? Darüber spricht Andreas Brüning mit Dr. Johnny Van Hove, Leiter der Einheitlichen Ansprechstelle für Arbeitgeber (EAA) Berlin.

Aus seiner Beratungspraxis weiß Van Hove, welche Fragen und Vorbehalte Unternehmen beschäftigen – und welche Unterstützung ihnen hilft. Im Gespräch geht es um Fördermöglichkeiten, eine offene Unternehmenskultur und die Frage, wann es sinnvoll sein kann, die eigene Behinderung im Berufsleben anzusprechen.

Die Folge bietet Einblicke in die Arbeitgeberperspektive und Anregungen für mehr Teilhabe am Arbeitsleben.

Zum Podcast

Timo Weier – Lotse im Zuständigkeitswirrwarr

Wer Menschen mit Behinderungen einstellen oder im Beruf halten möchte, steht oft vor vielen Zuständigkeitsfragen. Timo Weier, Leiter der Einheitlichen Ansprechstelle für Arbeitgeber in der Region München, Freising und Ingolstadt, hilft Unternehmen, passende Unterstützung zu finden. Im Porträt erzählt er, wie aus ersten Gesprächen konkrete Lösungen werden und warum Geduld und gute Beispiele dabei helfen, Vorbehalte abzubauen. Auch für Akademikerinnen und Akademiker mit Behinderungen auf Jobsuche hat er einen praktischen Rat: aufgeschlossene, aber noch unsichere Arbeitgeber auf die Beratung der EAA hinzuweisen.

Zum Porträt von Timo Weier



Arbeitsmarkt-Situation



Der Arbeitsmarkt für Akademikerinnen und Akademiker mit Behinderungen bleibt angespannt. Trotz Fachkräftebedarfs bestehen weiterhin strukturelle Hürden beim Zugang zu qualifizierter Beschäftigung. Im Oktober 2026 ist die Zahl der arbeitslosen hochqualifizierten Akademikerinnen und Akademiker mit Behinderungen auf über **12.300** in Deutschland angestiegen.

Der Bewerber, die Bewerberin für Sie!

Für interessierte Arbeitgeberinnen und Arbeitgeber stellt der Service für schwerbehinderte Akademikerinnen und Akademiker anonymisierte Kandidatenprofile zur Verfügung. Werfen Sie einen Blick auf unsere anonymen Kandidatenprofile.

Link zu den Kandidatenprofilen

Netzwerkpartner & Kooperationen

EAA Berlin und EAA München im Fokus

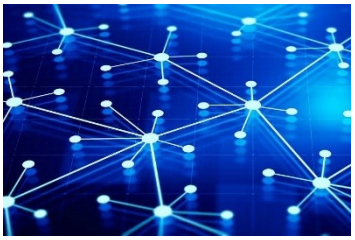

Die Einheitlichen Ansprechstellen für Arbeitgeber beraten Unternehmen kostenfrei zur Ausbildung, Einstellung und Weiterbeschäftigung von Menschen mit Schwerbehinderung. In Berlin setzt die EAA mit dem Netzwerk ACT! auf den Austausch von Fachstellen und die gemeinsame Suche nach Lösungen für Betriebe. Timo Weier und sein Team begleiten Arbeitgeber in der Region München, Freising und Ingolstadt durch Fragen zur Zuständigkeit und Förderung.

- EAA Berlin: Beratung und Kontakt
- EAA Bayern: Regionale Ansprechstelle finden

Sie arbeiten in einem Bereich, in dem berufliche Teilhabe eine Rolle spielt, und möchten mit iXNet kooperieren? Schreiben Sie uns: ZAV.iXNet@arbeitsagentur.de

Enthinderung – gemeinsam berufliche Barrieren abbauen

Ein Hochschulabschluss allein garantiert noch keinen gleichberechtigten Zugang zum Arbeitsmarkt. Die interne iXNet-Kooperationsveranstaltung am **27. November 2026** bringt Inklusionsakteure der Bundesagentur für Arbeit zusammen. Im Mittelpunkt steht, wie strategische Inklusionsarbeit, spezialisierte Beratung und Vermittlung sowie das Erfahrungswissen von Menschen mit Behinderungen zusammenwirken. Der Beitrag zeigt, welche Angebote und Kooperationen helfen, berufliche Barrieren abzubauen und qualifikationsgerechte Beschäftigung zu ermöglichen.

Mehr zur Kooperation „Enthinderung“



Stimmen zu iXNet

„Eine gute Inklusionskultur braucht schon Struktur. […] Aber auch die Kommunikation nach innen und nach außen muss sehr klar sein, so dass Inklusion zum Unternehmen gehört."

Dr. Johnny Van Hove, Leiter der EAA Berlin, im iXNet-Podcast

Über den Tellerrand von iXNet hinaus

Inklusion und Teilhabe 2027 – zwischen Reformdruck und bedrohten Teilhaberechten



Wie lassen sich Inklusion und selbstbestimmte Teilhabe sichern, wenn der Druck auf öffentliche Haushalte wächst? Der Beitrag blickt auf die behindertenpolitischen Herausforderungen des Jahres 2027 und die Debatten um Eingliederungshilfe, Pflege und Arbeit. Im Mittelpunkt steht das Spannungsfeld zwischen Reformvorhaben, finanziellen Grenzen und individuellen Teilhaberechten. Ein Ausblick darauf, woran sich Veränderungen aus Sicht von Menschen mit Behinderungen messen lassen müssen.

Zum vollständigen Ausblick auf 2027

Un:sichtbare Barrieren – wenn der Zugang zur Medizin zur Hürde wird



Eine Stufe vor der Arztpraxis, schwer verständliche Informationen oder ungeeignete Untersuchungsgeräte: Barrieren im Gesundheitswesen haben viele Formen. Das Regensburger Projekt „Un:sichtbare Barrieren" verbindet Forschung und Kunst mit den Erfahrungen von Menschen mit Behinderungen oder chronischen Erkrankungen. Der Beitrag gibt Einblicke in die Ausstellung im Kulturzentrum Degginger und zeigt, welche Hindernisse Betroffene im Alltag erleben. Er fragt, wie ihre Erfahrungen dazu beitragen können, Gesundheitsversorgung zugänglicher zu gestalten – und warum das auch für Studium und Beruf wichtig ist.

Zum Beitrag „Un:sichtbare Barrieren"

Liebe Leserinnen und Leser, wenn Sie Themen, Impulse oder Perspektiven einbringen möchten, freuen wir uns über Ihre Nachricht.
Gemeinsam entsteht ein Netzwerk, das trägt.

Helfen Sie uns, das Webseiten-Angebot zu verbessern und geben Sie uns Feedback via E-Mail: ZAV.iXNet@arbeitsagentur.de



Abmeldung des Newsletters

Wenn Sie den Newsletter nicht mehr erhalten möchten, schreiben Sie uns eine E-Mail an ZAV.iXNet@arbeitsagentur.de

Impressum

iXNet – Ein digitales Angebot des Services für schwerbehinderte Akademiker der Zentralen Auslands- und Fachvermittlung
(ZAV) der Bundesagentur für Arbeit
Villemombler Straße 76
53123 Bonn

E-Mail: ZAV.iXNet@arbeitsagentur.de
Telefon: +49 (0) 228 50208 – 4050
Web: www.ixnet-projekt.de

Bildquellen

Titelbild: @ Andi Weiland - gesellschaftsbilder.de Bild Portal: © Goffkein – stock.adobe.com
Bild Forum: © alotofpeople – stock.adobe.com
BA-Mediaboard: © Bundesagentur für Arbeit
© Sozialverband Deutschland Landesverband Schleswig-Holstein e. V.
© Montage/epd/agrarmotive/Imago
© Icons8 LLC
© Adobe Stock/Robert Kneschke
© EDV-Partner Ingenieurgesellschaft für Informationstechnologie mbH

Kontakt

IXNet-Newsletter
Der iXNet-Newsletter erscheint quartalsweise.
Über das nachfolgende Formular können Sie den iXNet-Newsletter abonnieren oder ein bestehendes Newsletter-Abo beenden.
E-Mail: ZAV.iXNet@arbeitsagentur.de

> iXNet – Ihr digitales inklusives Expert*innen-Netzwerk <
Internet: https://ixnet-projekt.de/