STIMMEN DER TEILNEHMENDEN

„Vielen Dank, dass Ihre Abteilung eine derartig kompetente **Beratung** anbietet!“

„Gut fand ich, dass der Dozent immer auf unsere Fragen eingegangen ist und wertvolle Tipps gegeben hat.“
– Selbstmarketing

„DANKE für das super Training! Mein Vorstellungsgespräch war erfolgreich und ich wurde zur 2. Runde eingeladen!“

„Bereichernde **Workshops**, definitiv ein Mehrwert für mein Studium.“

„Sehr hoher Informationsgehalt und sympathischer Dozent mit viel Erfahrung.“
– Gehaltsverhandlung

„Sehr guter und an **Praxis** ausgerichteter Workshop!“
– Start up your Business

„Mir hat die Simulation der **Vorstellungsgespräche** besonders gut gefallen.“

„Der Kurs war **einer der besten**, an dem ich in meinem gesamten Studium teilgenommen habe.“
– Virtual Exchange: Global Circle

„Aus den fremden Kacheln am Bildschirm wurden innerhalb kurzer Zeit gute Bekannte.“
– Virtual Exchange: Global Circle

ZUR ANMELDUNG

Unser Angebot gilt für alle Studierenden an der Universität Würzburg.
Zum aktuellen Semesterprogramm:
go.uniwue.de/ccpro

Unser Programm ist 4 Wochen vor Semesterstart online.
Zur Anmeldung über WueStudy:
go.uniwue.de/ccprog

Für die Teilnahme können in einigen Veranstaltungen ECTS-Punkte erworben werden.

Jetzt Beratungstermin vereinbaren:
go.uniwue.de/ccberatung

CAREER CENTRE KONTAKT

Universität Würzburg
Zentrum für innovatives Lehren und Studieren
Campus Hubland Nord
Josef-Martin-Weg 54/1
97074 Würzburg

E-Mail: career@uni-wuerzburg.de
Tel.: +49 (0)931 / 31 - 83051

go.uniwue.de/career

@CareerUniWue
@career_uniwue

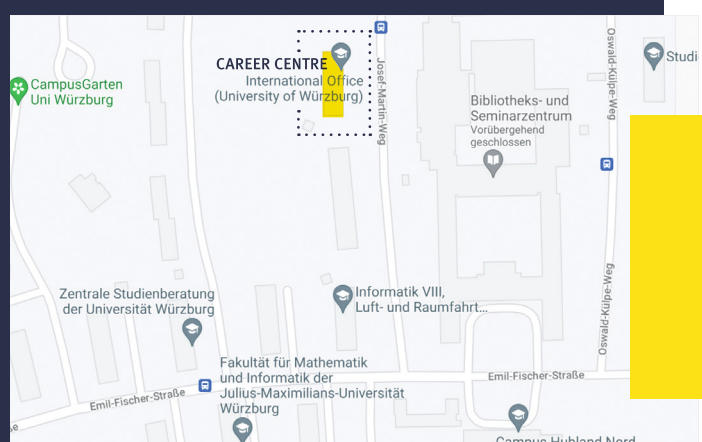

Bildquelle: Google Maps

UNI WÜ Career Centre

KOMPETENZEN ERWERBEN. BERUFSEINSTIEG PLANEN.

Orientierung und Profilbildung
von Anfang an ...

UNSER AUFTRAG

An der Schnittstelle zwischen Universität und globalem Arbeitsmarkt bieten wir fakultätsübergreifend schon ab dem ersten Semester entlang des *student life cycle* allen Studierenden ein umfangreiches – auch digitales – Veranstaltungsprogramm. So können sie die im Fachstudium erworbenen Kompetenzen mit wichtigen berufsrelevanten Kompetenzen erweitern. Auch in unterschiedlichen Beratungsformaten helfen wir Studierenden, ihren Berufseinstieg niveauadäquat und reibungslos zu gestalten.

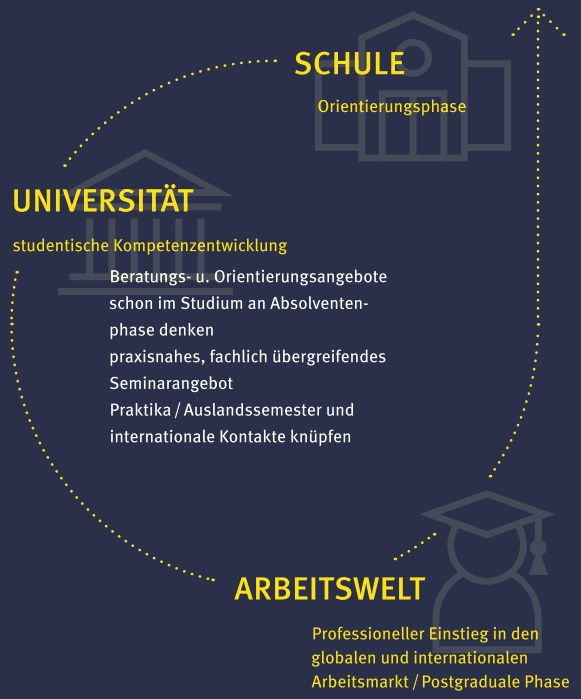

UNSER KARRIEREVERSTÄNDNIS

„Karriere“ verstehen wir nicht als fortlaufenden beruflichen Aufstieg, sondern als **kontinuierliche selbstverantwortliche Profilentwicklung** für die eigene berufliche Laufbahn. Unsere Arbeit mit den Studierenden wird von dem Gedanken getragen, dass sie ihr akademisches Potenzial selbst erkennen. Dabei arbeiten wir mit Expertinnen und Experten aus Wissenschaft, Wirtschaft, Verwaltung sowie nationalen und internationalen Organisationen zusammen. In Beratungsgesprächen klären wir Fragen rund um Berufsorientierung und Berufseinstieg und begleiten bei der Entscheidungsfindung zwischen Bachelorabschluss, anschließendem Masterstudium, Staatsexamen sowie Promotionsvorhaben.

UNSER BERATUNGSANGEBOT

Kurzberatung

spontane Fragen, die sich rasch klären lassen

Individuelle Karriereberatung

Potenzialanalysen und Erstellung eines individuellen Kompetenzprofils
Unterstützung bei der Entscheidungsfindung nach Bachelor- & Masterabschluss, Staatsexamen
Reflexion berufsbezogener Werte
Berufsfelderrecherchen
Vorbereitung von Praktika & Auslandsaufenthalten
Bewerbung im englischsprachigen Ausland
Vorbereitung auf Assessment Center & Vorstellungsgespräch

Im **Bewerbungsmappencheck** sowie bei der Vorbereitung von **Motivationsschreiben** werfen wir einen professionellen Blick auf Ihre Unterlagen und beurteilen, wie überzeugend diese gelungen sind bzw. was noch verbessert werden kann.

VORTRÄGE UND WORKSHOPS

Berufsorientierung und -vorbereitung

Perspektiven für Geisteswissenschaftler:innen
Perspektiven für Naturwissenschaftler:innen
Rund ums Praktikum (Transferkompetenzen, Praktikumsvertrag & -reflexion)
Bewerbungsbasics in einzelnen Fachbereichen
Bewerben in Deutschland (speziell für internationale Studierende)

Fachlich übergreifende (transversale) Kompetenzen

Konfliktmanagement & Mediation
Agiles Projektmanagement & Design Thinking
Projektmanagement für Studierende der Geisteswissenschaften
Resilienz & psychische Gesundheit
Zeitmanagement
Cyber-Knigge

Kommunikations-Trainings

Rhetorik, Moderation & Präsentation – auch im virtuellen Raum
Körpersprache & Stimmtraining
Small Talk im Business

Profilerweiterung

Digitale & interkulturelle Kompetenz
Existenzgründung & Gründungspersönlichkeiten

Specials

Virtual Exchange-Programm
Teambuilding & Projektmanagement für studentische Initiativen (Engagement fördern)
Bewerbungsfoto-Shooting